

Façade Ouest - 1/100

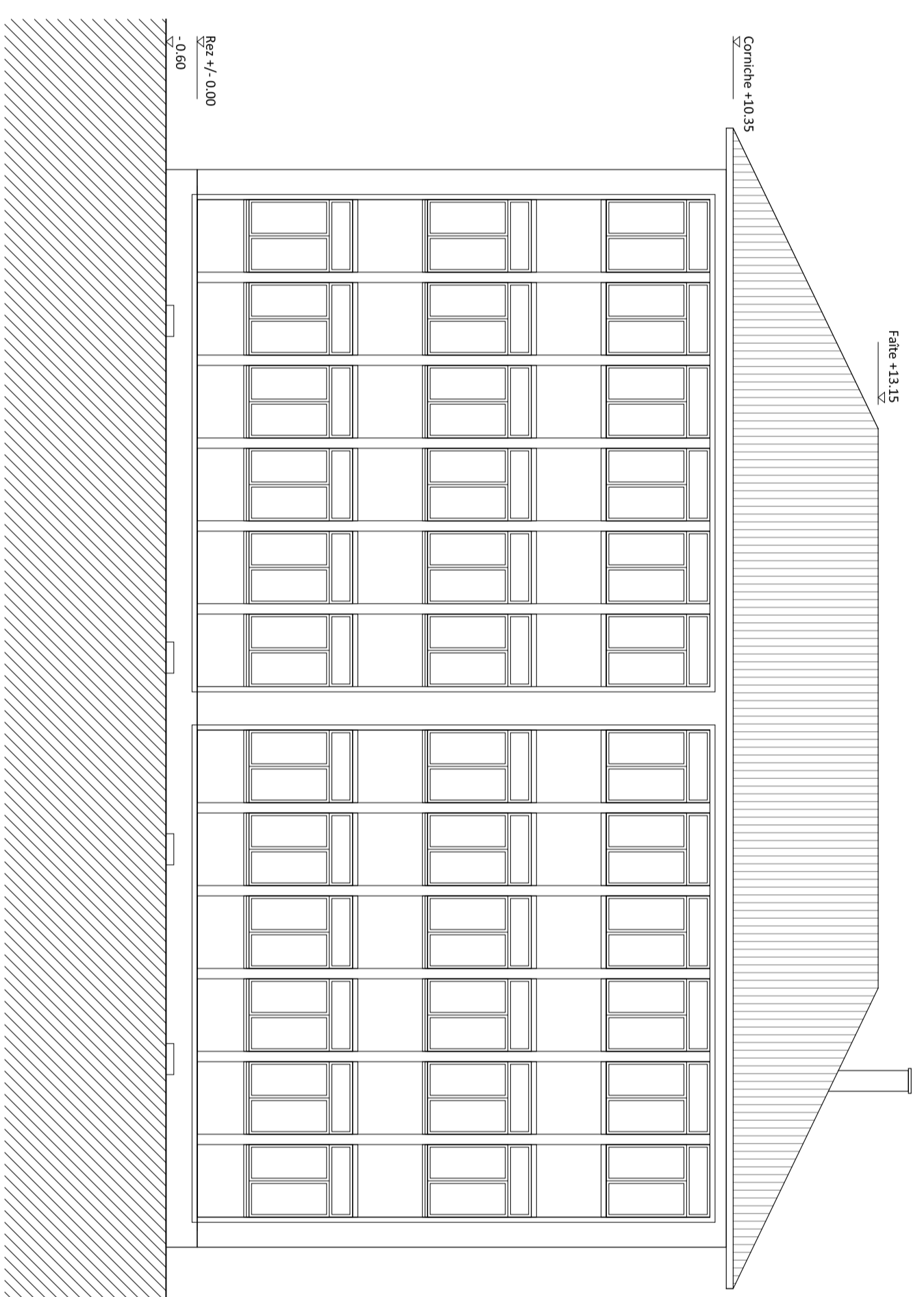

Façade Sud - 1/100

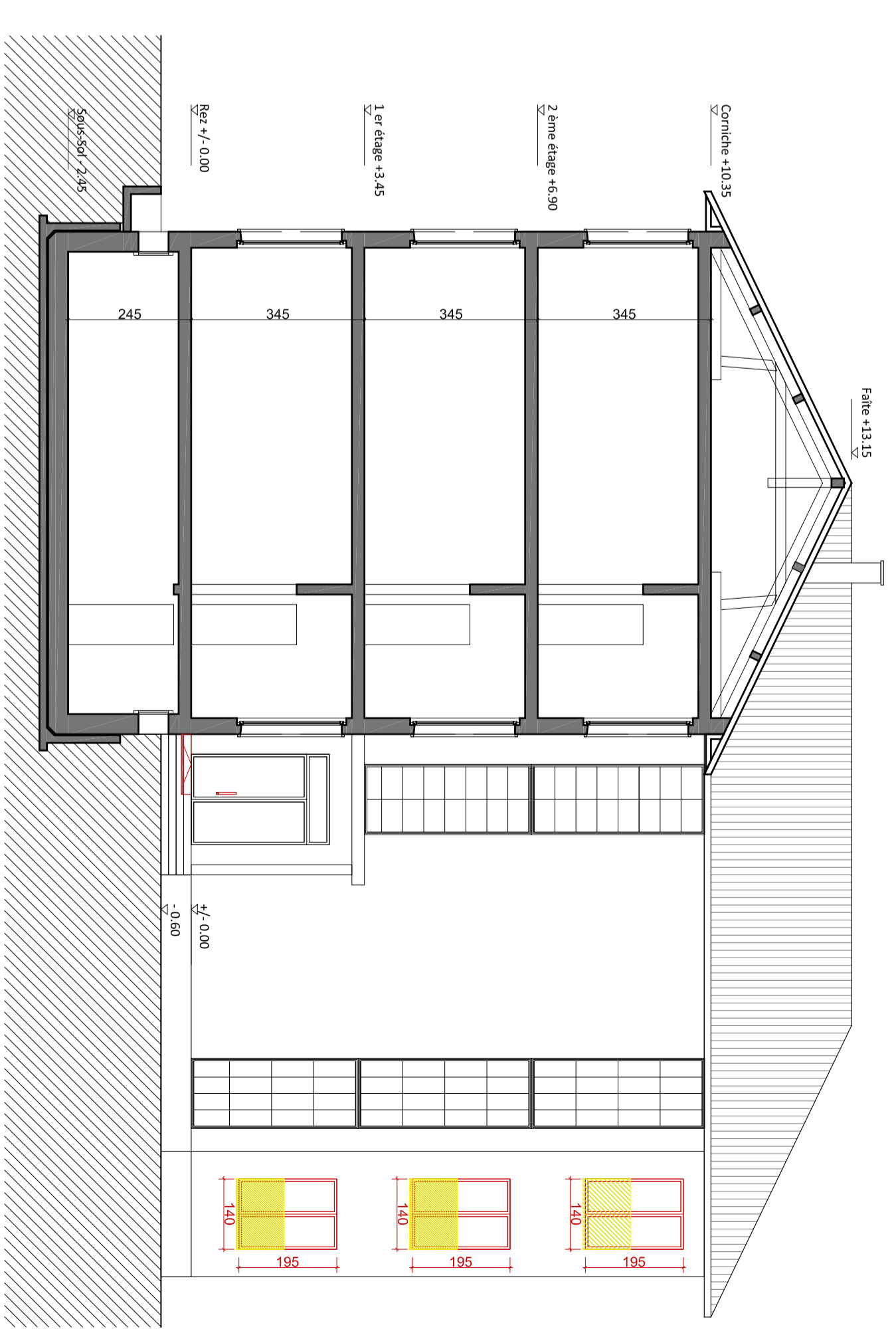

Coupe - 1/100

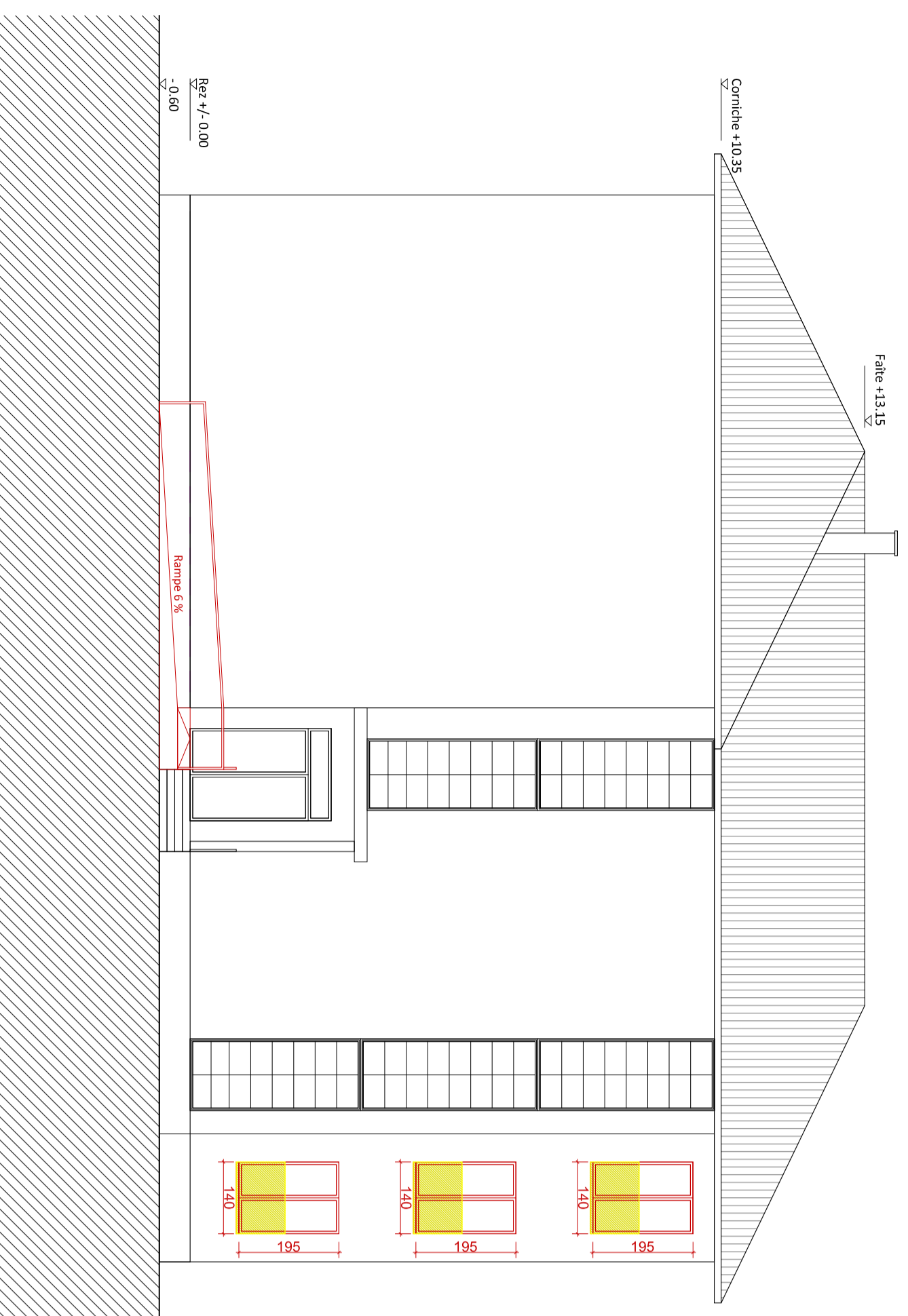

Façade Nord - 1/100

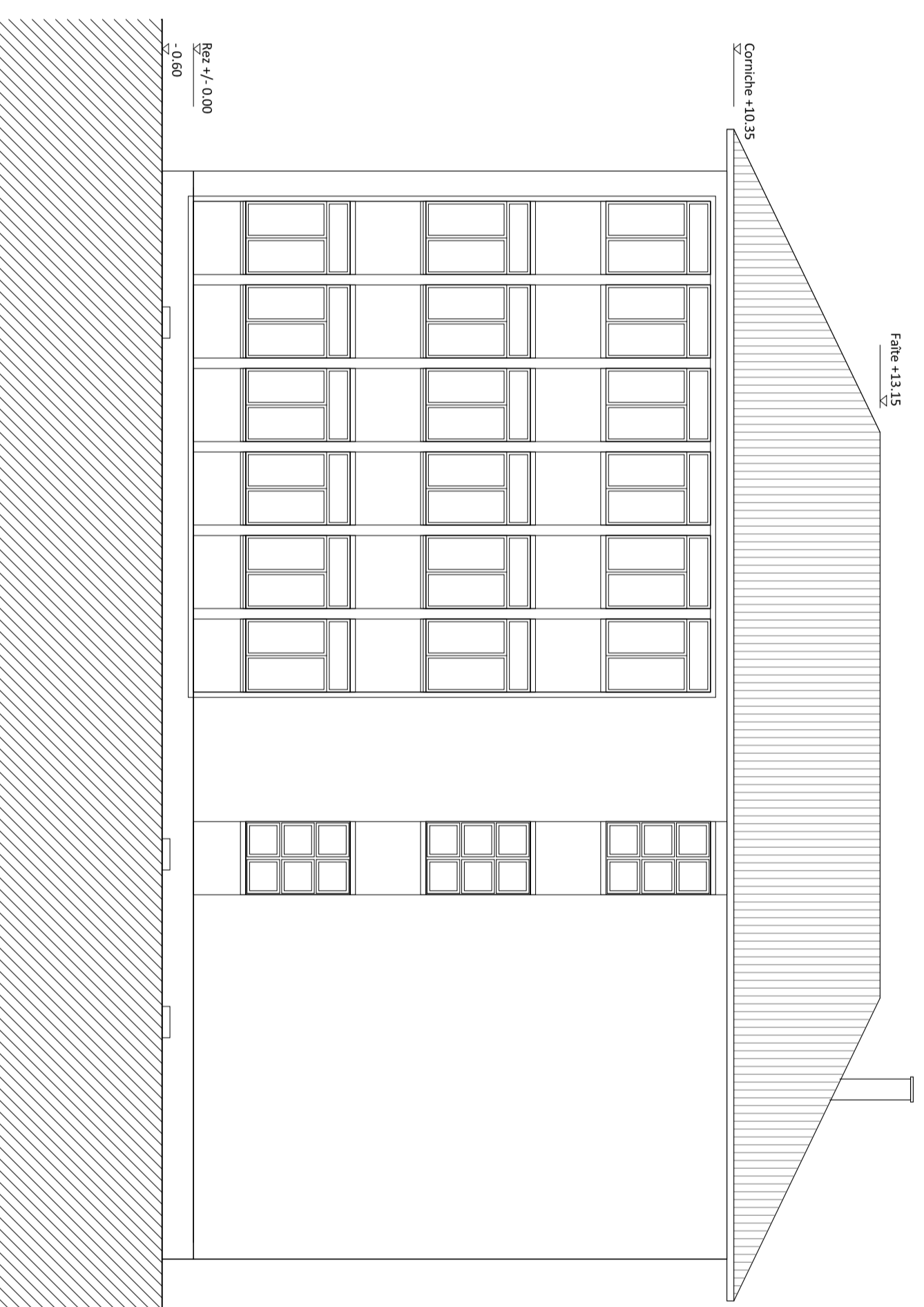

Façade Est - 1/100

LEGENDE
 ■ EXISTANT
 ■ A DEMOLIR
 ■ A CONSTRUIRE



morges
 VILLE DE MORGES
COLLÈGE DES JARDINS
Aménagements
provisoires

MAÎTRE DE L'OUVRAGE

COMMUNE DE MORGES

ARCHITECTE

J.-B. FERRARI & ASSOCIÉS S.A.
 Av. Benjamin Constant 1
 CP 6162, 1002 Louvainne

Tél. : 021 311 72 72
 Fax : 021 351 62 72

LE PROPRIÉTAIRE:

L'ARCHITECTE:

Commune de Morges

M. Jean-Baptiste Ferrari

.....

.....

ENQUÊTE

PLAN N° **2.02**

Façades

DATE : 05.08.2011	FORMAT : A1	MODIFICATIONS :
ECHELLE : 1/100	DESSINS : F/TA	A
		B
		C
		D
		E
		F