

Sous-sol - 1/1000

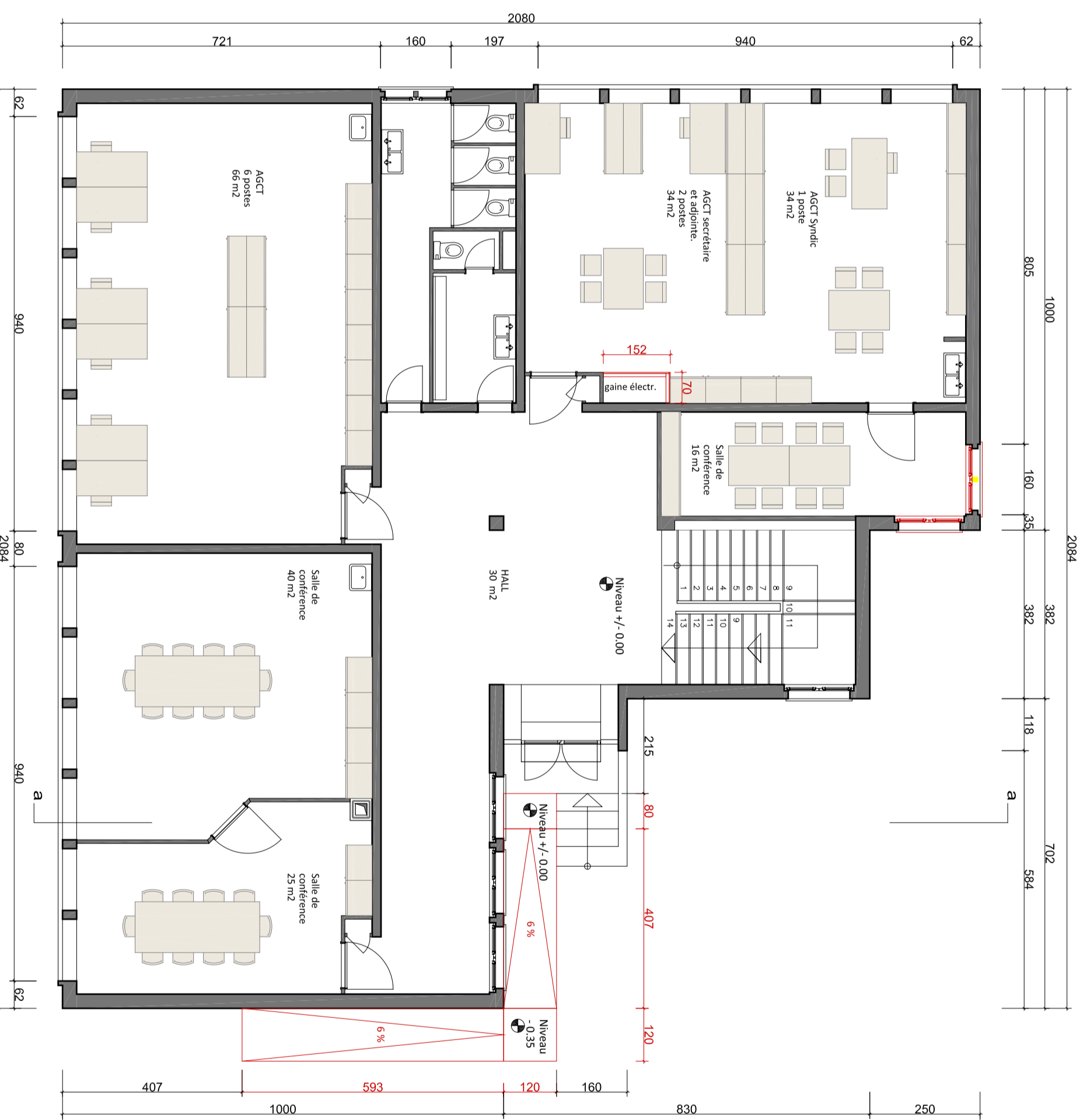

Rez de chaussée - 1/1000



1er étage - 1/1000



2ème étage - 1/1000



Plan de situation - 1/1000

LEGENDE
 ■ EXISTANT
 ■ A DEMOUIR
 ■ A CONSTRUIRE



COLLÈGE DES JARDINS
 VILLE DE MORGES
Aménagements provisoires

MAÎTRE DE L'OUVRAGE

COMMUNE DE MORGES

ARCHITECTE
J.-B. FERRARI & ASSOCIÉS S.A.
 Av. Benjamin Constant 1
 CP 6162, 1002 Louvain-la-Neuve

Tél. : 021 311 72 72
 Fax : 021 351 62 72

LE PROPRIÉTAIRE:
 Commune de Morges

L'ARCHITECTE:
 M. Jean-Benoît Ferrari

.....

.....

ENQUÊTE

PLAN N°	2.01	Plans
DATE :	05.08.2011	FORMAT : A1
ECHELLE :	1/100	DESSINS : F/TA
MODIFICATIONS :		
	A	
	B	
	C	
	D	
	E	
	F	